БЕТОНОЗМІШУВАЧІ BTM



BTM-125
74x58x42 см
125 л
750 Вт
46 кг
арт. 220-4021
код 189011



BTM-140
80x68x42 см
140 л
800 Вт
49,5 кг
арт. 220-4022
код 150197



BTM-160
84x72x42 см
160 л
900 Вт
52,5 кг
арт. 220-4023
код 150198



BTM-180
84x72x43 см
180 л
1000 Вт
55,5 кг
арт. 220-4024
код 150199



BTM-200
84x72x47 см
200 л
1100 Вт
57,5 кг
арт. 220-4025
код 216903

ІЗОЛЬОВАНІ КОНТАКТИ, ДОВЖИНА ПРОВОДУ 1,7 М
Провід та вилка бетонозмішувача відмінно ізольовані, оснащені заземленням та підключаються до звичайної побутової електромережі з напругою 220В

ТЕРМОДАТЧИК
Двигун оснащений термодатчиком, який забезпечує захист від перегріву та зупиняє роботу двигуна

ПОКРИТТЯ — ПОРОШКОВА ФАРБА
Бетонозмішувач повністю покритий порошковою фарбою, яка гарантує довговічність, має відмінні захисні властивості, такі як стійкість до подряпин, корозії та хімічних впливів

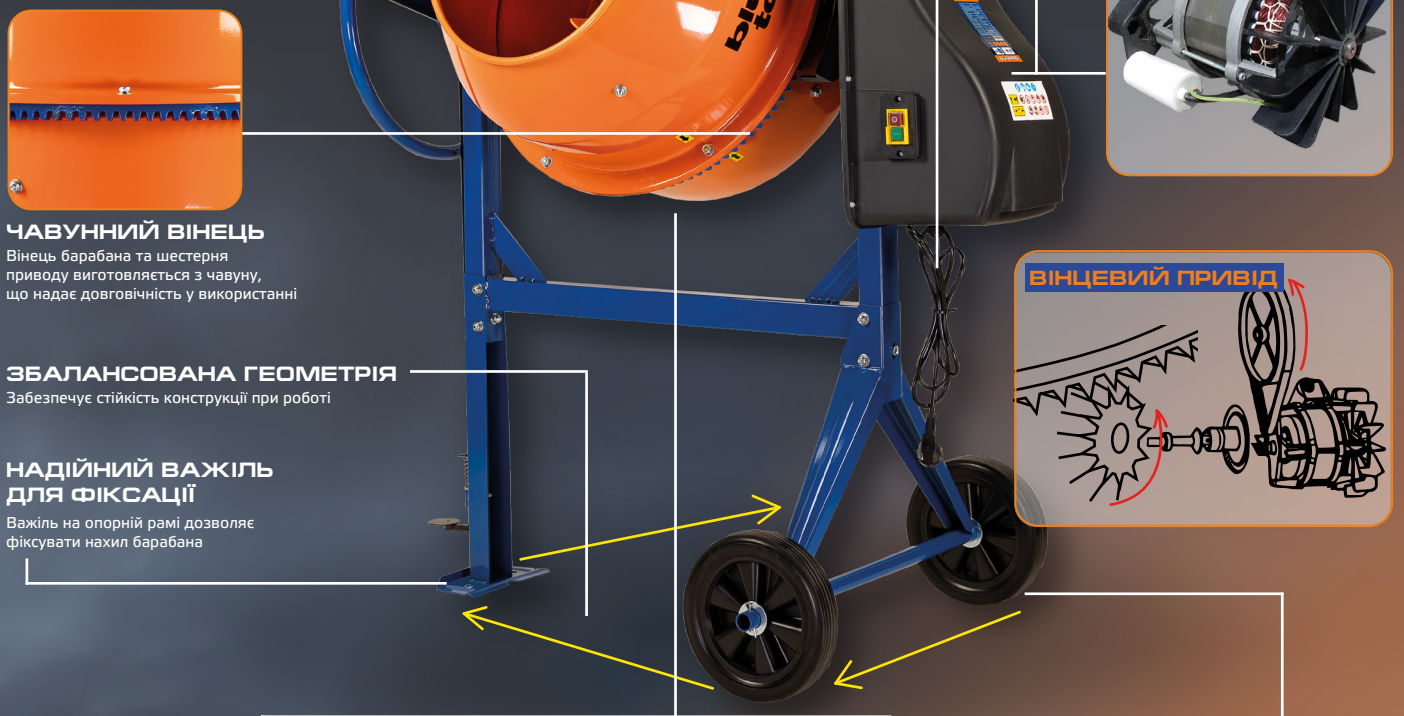

ЧАВУННИЙ ВІНЕЦЬ
Вінець барабана та шестерня приводу виготовляється з чавуну, що надає довговічність у використанні

ЗБАЛАНСОВАНА ГЕОМЕТРІЯ
Забезпечує стійкість конструкції при роботі

НАДІЙНИЙ ВАЖІЛЬ ДЛЯ ФІКСАЦІЇ
Важіль на опорній рамі дозволяє фіксувати нахил барабана

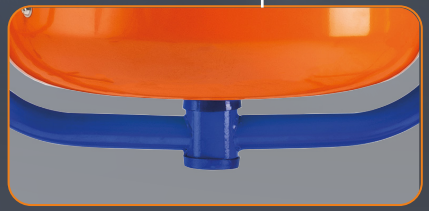

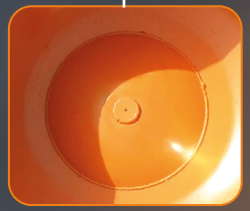

ФЛАНЦЕВЕ СУЦІЛЬНОЗВАРНЕ КРІПЛЕННЯ БАРАБАНА

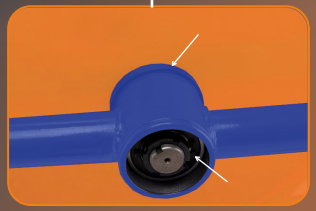

ДВА ПІДШИПНИКИ



ПОЛІМЕРНІ КОЛЕСА, ГУМОВИЙ ПРОТЕКТОР